Муниципальное бюджетное дошкольное образовательное учреждение
«Детский сад общеразвивающего вида «Аленький цветочек»

Консультация для родителей: «Разногласия в семье и их влияние на учебные успехи ребенка».

Подготовил: тьютор
Чернушенко О.А

Перегребное 2021год

Все родители должны помнить, что их личная повседневная жизнь, их поведение в быту, отношения с людьми, отношение к работе являются главной школой воспитания детей.

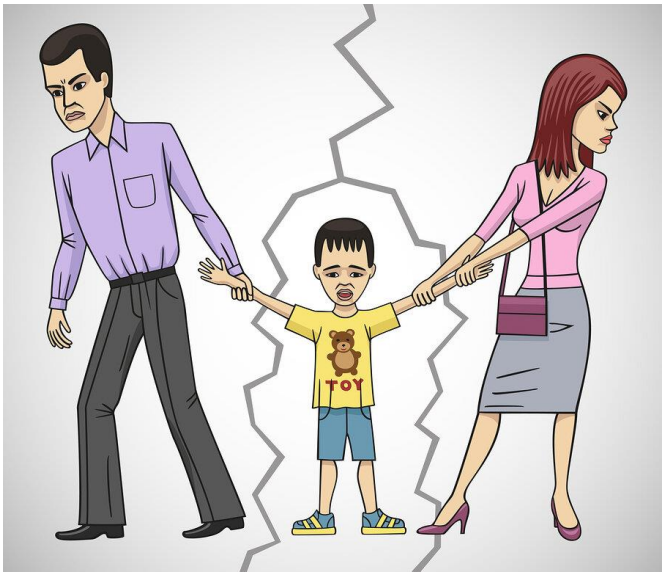

Ребенок учится тому,
Что видит у себя в дому…

Семья должна представлять собой дружный сплоченный коллектив, основанный на дружбе, доверии, уважении, любви. В такой семье едины подход к детям, единые требования к ним. Если имеются несогласия у родителей, то разрешаются они без присутствия детей. Ибо разногласия в требованиях к детям порождает трусость и ложь. Дружная семья закладывает основу в ребенке правильного отношения к людям. У нас очень много семей с хорошим примером для детей. Дети, как правило, в таких семьях спокойны, уравновешены, вежливы, терпеливо любознательны, умеют держать себя в общественных местах.

Практически в каждой семье бывают разногласия по поводу возникновения различных ситуаций. Нередко случается так, что ссоры взрослых происходят в присутствии детей.

В случае оскорбления родителями друг друга и выяснения отношений в довольно громких тонах, мамам и папам стоит задуматься о том, как лучше объяснить ребёнку эти негативные моменты, и постараться сгладить детские неприятные впечатления от взрослых разговоров.

Причины конфликтов в семье:

• разные взгляды на семейную жизнь;
• неудовлетворенные потребности и пустые ожидания;
• употребление алкоголя одним из супругов;
• неверность;
• неуважительное отношение друг к другу;
• нежелание участвовать в воспитании детей;
• бытовая неустроенность;
• нежелание помогать по дому;
• различия в духовных интересах;
• эгоизм;

• несоответствие темпераментов;
• ревность и т. д.

Влияние конфликтов на ребенка

К сожалению, при возникновении конфликтов внутри семьи больше всех страдают именно дети. Причем влияние на ребенка проявляется не открыто, как в ситуациях семей с асоциальным поведением, а косвенно. Подобное влияние непременно отражается на личности ребенка.
В этом случае возможны три основных варианта развития событий:

- **Ребенок – безмолвный свидетель родительской ссоры**

Родители и ребенок – это единое целое, в котором мама и папа являются основой для психологического развития ребёнка. Частые ссоры и выяснения отношений между родителями приводят к тому, что у ребёнка пропадает ощущение защищенности. В результате нарастает тревожность, а продолжительные конфликты приводят к серьезным последствиям. Ребенок замыкается в себе, его преследуют страхи и ночные кошмары. Наличие скрытых неразрешенных конфликтов также вредит детской психике. Утаиваемое напряжение, притворная вежливость, отчужденность или враждебность родителей более разрушительны для психики ребенка, чем открытые скандалы.

- **Ребенок как объект эмоциональной разрядки**

Нередко собственное раздражение и недовольство родители выплескивают на малыша. Используя ребенка в качестве "громоотвода", родители усугубляют у него чувство неуверенности, непрочности межличностных отношений, провоцируют в нем сомнения в личной ценности и возможностях. Решение конфликтных ситуаций за счет ребенка снижает степень напряженности в семье, но полностью проблемы не решает.

- **Ребенок как орудие решения семейных конфликтов**

Еще одним главным поводом для семейного конфликта является сам ребёнок. Родители, не умея решать собственные конфликты, сводят их решение к ребенку, поощряя или наказывая его за поведение, доказывающее правоту противоборствующих сторон. В результате ребенок должен соответствовать противоречивым требованиям своих родителей, что мешает ему быть самим собой, индивидуальностью. Решая конфликт за счет ребенка, многие родители рвут его на части не только требованиями, но и различными расспросами.

Можно ли избежать семейных конфликтов?

Какой бы благополучной ни была ваша семья, избежать конфликтов вряд ли получится. ***Важно - не уходить от ссор, а учиться решать их конструктивным путем.*** Самый приемлемый способ решения конфликтов – *шаг к компромиссу.* Вместо вопроса: "Кто виновен?", лучше задуматься: "А как нам поступить?", не забывая, что ссора имеет единую цель - достигнуть общности взглядов в разрешении проблемы.
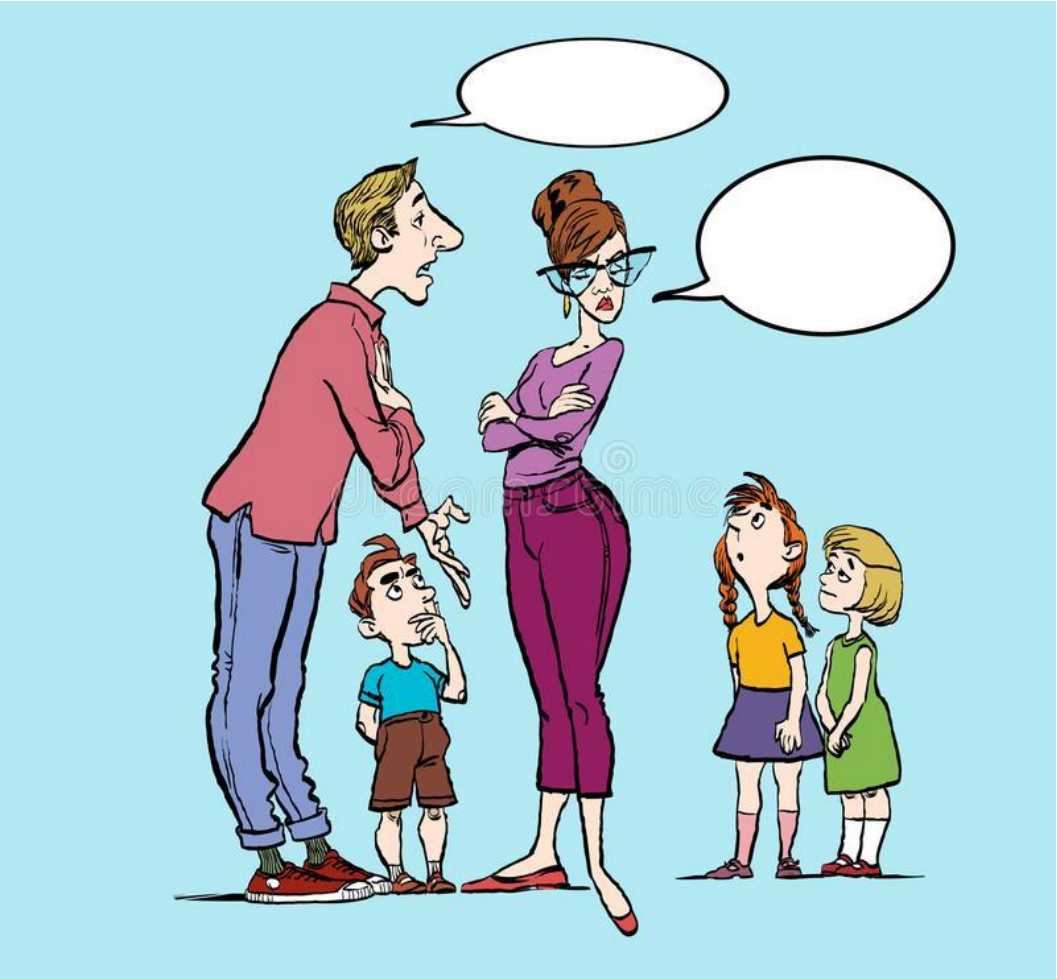
При любом конфликте родители должны подавлять себя, потому что ссоры и выяснение отношений причиняют непоправимый вред детям. Ссору, возникшую в присутствии детей, необходимо завершить позитивно, чтобы они увидели, что родители помирились и им ничего не угрожает.